

PIANTA COPERTURA SCALA 1:100
STATO DI PROGETTO

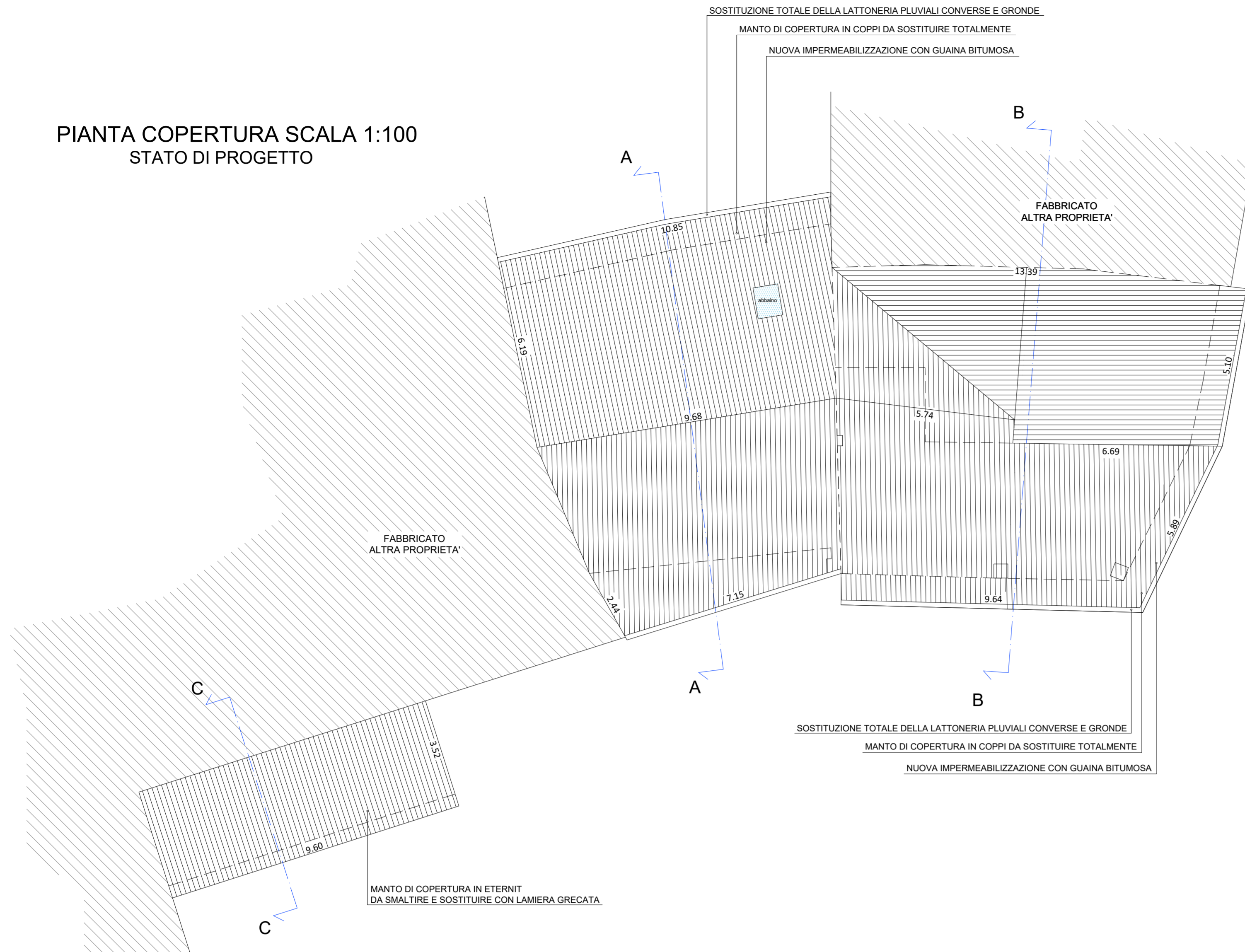

SEZIONE A - A SCALA 1:100
COMPARAZIONE

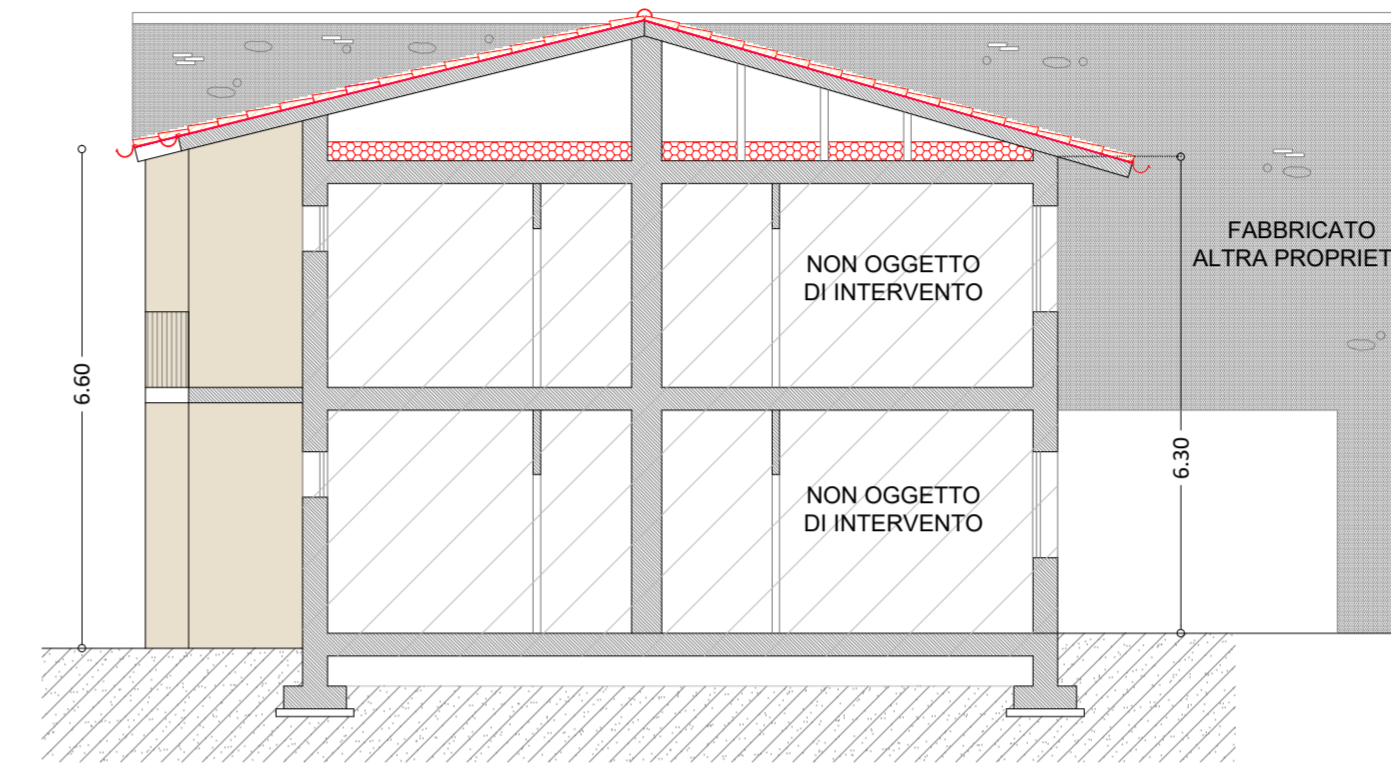

SEZIONE B - B SCALA 1:100
COMPARAZIONE

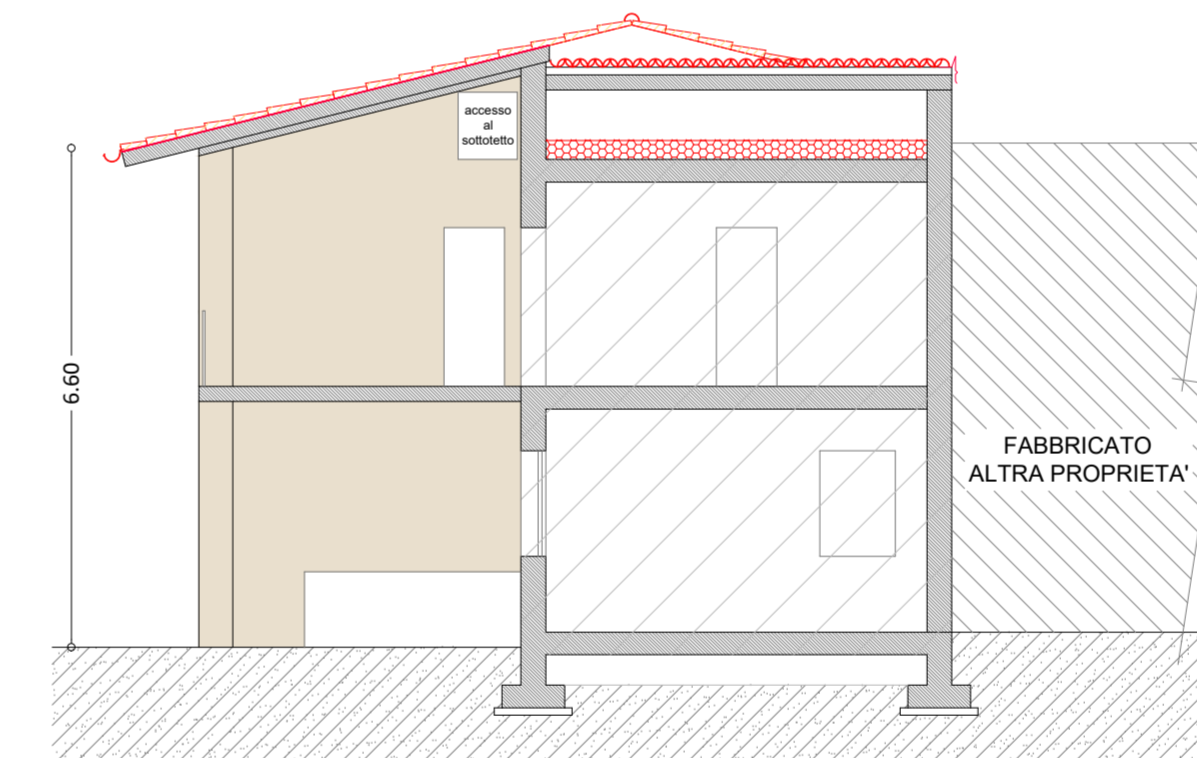

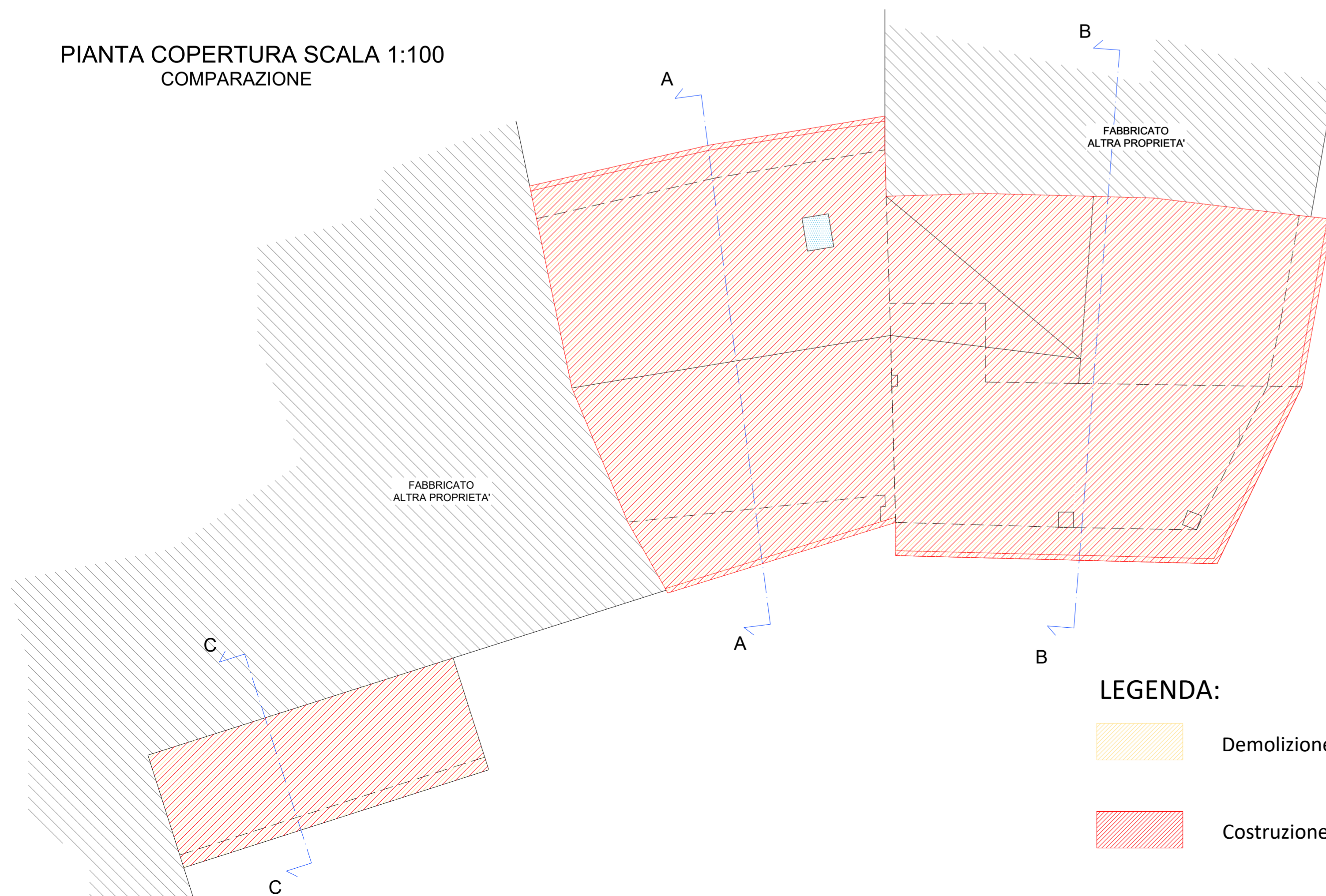

PIANTA COPERTURA SCALA 1:100
COMPARAZIONE

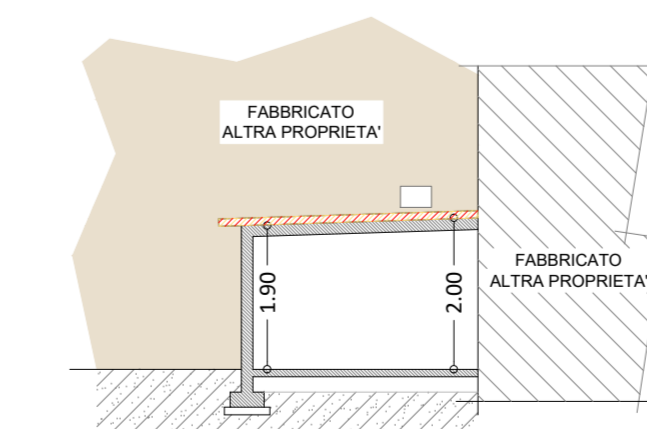

SEZIONE C - C SCALA 1:100
COMPARAZIONE



LEGENDA:
 Demolizione
 Costruzione

PROPRIETA': _____
 Comune di Flero

 Comune di Flero
PROGETTISTA E D.L.: _____
 Dott. Ing. Chiari Marino

| | |
|---|--|
| PROGETTO: MANUTENZIONE STRAORDINARIA COPERTURE ESISTENTI | Studio Tecnico ING. MARINO CHIARI via Gardale n°7 - Palazzolo sull'Oglio (BS) Tel e fax: 030 7402172 Mail: marinochiari@gmail.com Pec: marino.chiari@ingpec.eu |
| UBICAZIONE: PIAZZA IV NOVEMBRE, FLERO (BS) | |
| PROPRIETA': COMUNE DI FLERO | OGGETTO - Comparazione pianta copertura - Comparazione sezioni AA BB CC |
| COMMITTENTI: COMUNE DI FLERO | TAVOLA 03 |
| PROGETTISTA: ING. CHIARI MARINO VIA GARDALE 7, PALAZZOLO S/O (BS) | DATA NOVEMBRE 2021 |
| DIR. LAVORI: ING. CHIARI MARINO VIA GARDALE 7, PALAZZOLO S/O (BS) | SCALA 1:100 - VARIE |
| | RIF. PRATICA 2021-101 |
| | AGGIORNATO --- |
| ELABORATI TECNICI REDATTI DALLA SOCIETA' DEDALO S.R.L. A SERVIZIO DELL'EDILIZIA - C.F. E.P.I. 03209180987 | |