

PIANTA PIANO PRIMO Sc. 1:200

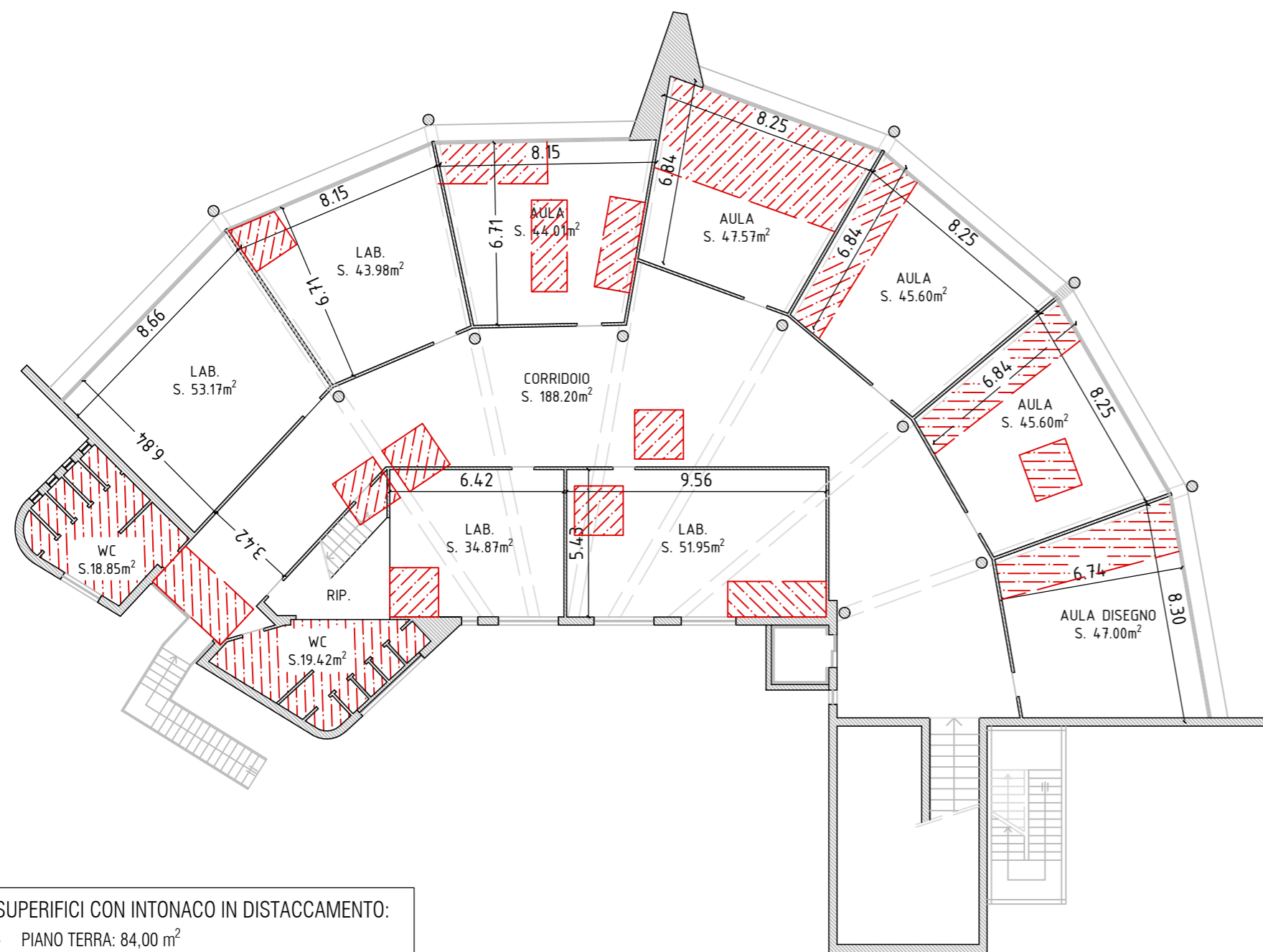
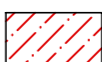

LEGENDA

 ZONE DI RISCONTRO DISTACCO DI INTONACO O SFONDELLAMENTO SOLAIO

SUPERFICI CON INTONACO IN DISTACCAMENTO:

- PIANO TERRA: 84,00 m²
- PIANO PRIMO: 141,00 m²
- TOTALE SUPERFICI: 225,00 m²

PIANTA PIANO TERRA Sc. 1:200



PROGETTO ESECUTIVO
Edifici Scuole primaria e secondaria di primo grado

Comune di Flero - Provincia di Brescia

Oggetto:
ROGETTO ESECUTIVO PER MESSA IN SICUREZZA, TRAMITE RINFORZO SISMICO DEI SOLAI, DEGLI EDIFICI SCOLASTICI SCUOLA PRIMARIA "ALDO MORO" E SECONDARIA DI PRIMO GRADO "E. RINALDINI" SITE IN VIA ALDO MORO 109/111

Committente:
COMUNE DI FLERO - Piazza quattro Novembre n.4, 25020 Flero (BS)

<i>Documentazione di progetto:</i> SCUOLA SECONDARIA DI 1° GRADO "E. RINALDINI" Zone di rilievo distacco intonaco/sfondellamento	TAV 05
	Scala: 1:200

EMISSIONE	PRESENTAZIONE		REVISIONE 1		REVISIONE 2	
COMMESSA	Scuole Flero_anti-sfondellamento					
	Data	Sigla	Data	Sigla	Data	Sigla
Redazione	Agosto 2021	FdC				
Verifica	Agosto 2021	FdC				
Controllo	Agosto 2021	RUP M.R.				

Timbro e firma dei professionisti responsabili:



STUDIO TECNICO DI INGEGNERIA
SEDE OPERATIVA: Via Trevisago 68/D - 25080 Manerba Del Garda (BS)
tel.: +39 348 5544127
e-mail: studiotecnicoecillis@gmail.com
Pec: francesco.decillis@ingpec.eu