

SEZIONE AMBIENTALE X-X 1:500

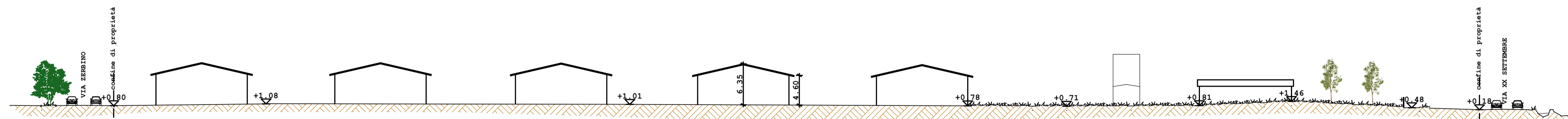

PLANIMETRIA DI RILIEVO 1:500

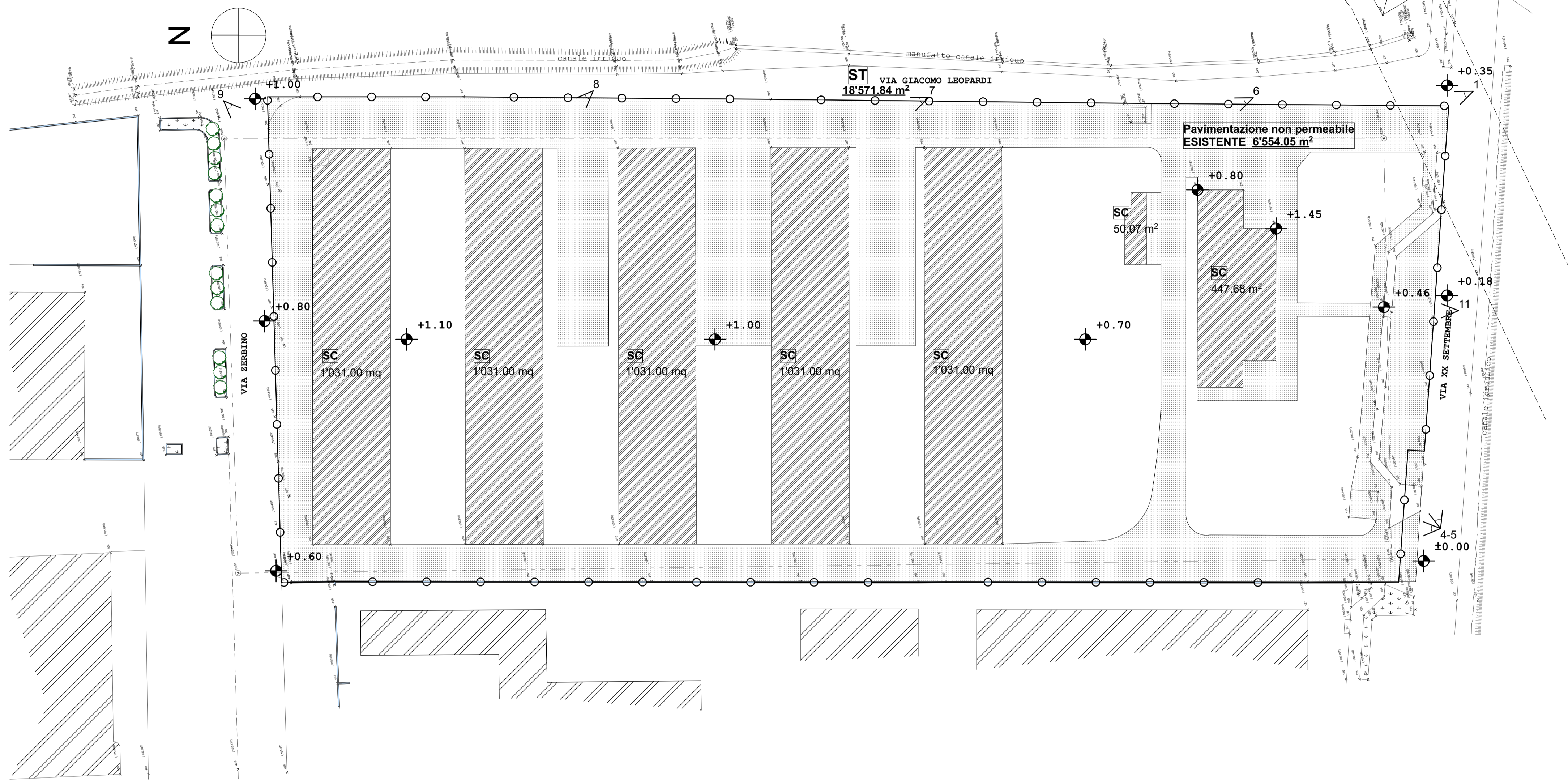

SOVRAPPOSIZIONE PLANIMETRIA PROGETTO-RILIEVO 1:500

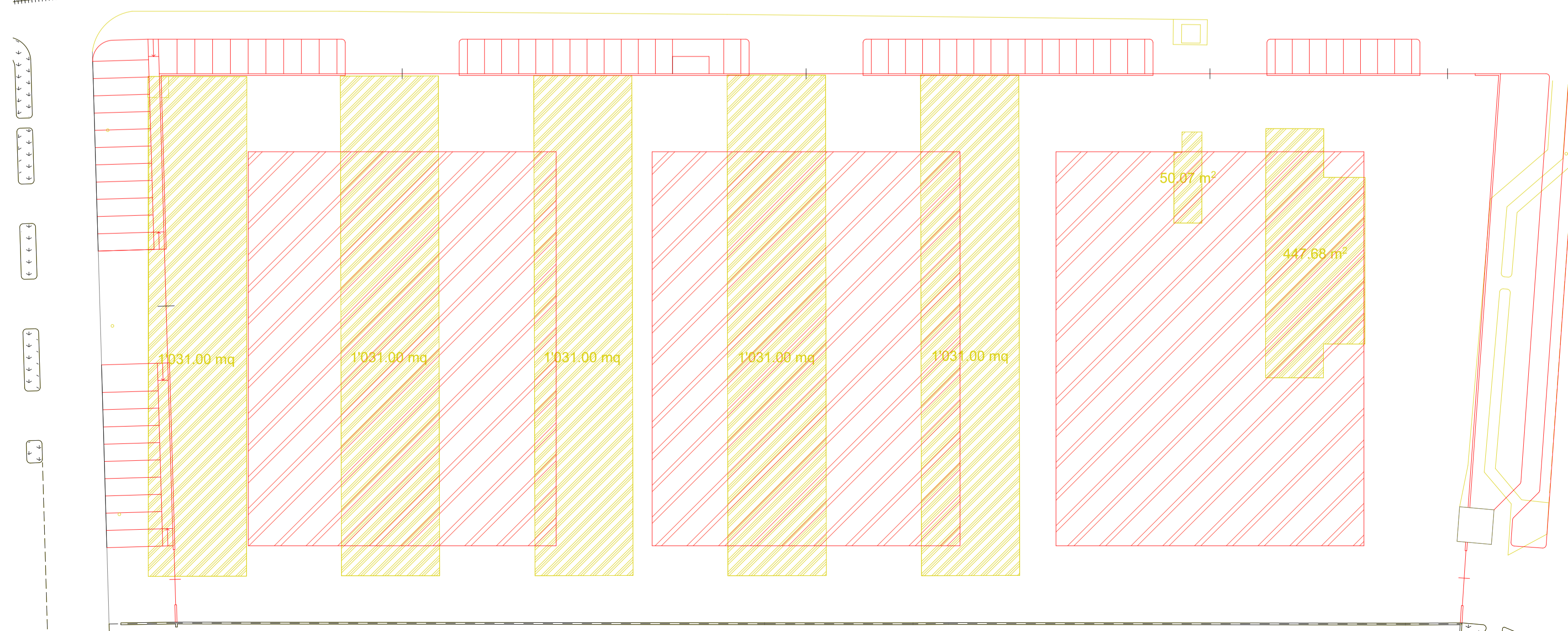

ORTOFOTO

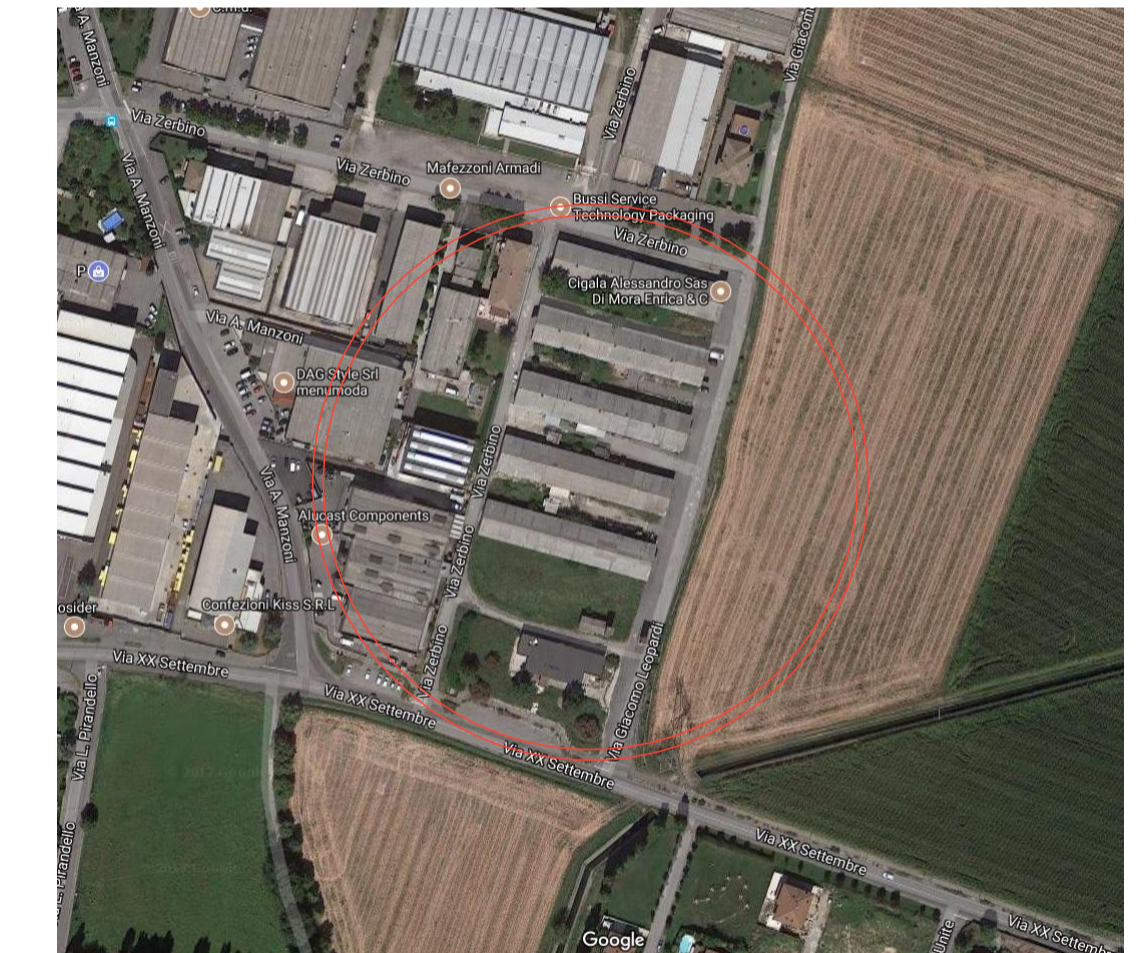

Studio Tecnico Zampedrini		Geom. Santo Zampedrini Ing. Cesare Zampedrini Arch. Maria Zampedrini		VIA L. RIZZO, 20 - 25125 BRESCIA Tel. 030220724 Fax 0302477063 e-mail: studio@zampedrini.it www.zampedrini.it		PROGETTAZIONI CIVILI E INDUSTRIALI RISTRUTTURAZIONI, DIREZIONE LAVORI PROGETTAZIONE INTEGRATA	
COMUNE DI FLERO				PROVINCIA DI BRESCIA			
OGGETTO PIANO ATTUATIVO "ITALOVO"							
IL TECNICO PROGETTISTA Ing. CESARE ZAMPEDRINI P. IVA 03400070177		IL COMMITTENTE Sig.ra Leocadia Zampedrini via Quinzano, 34 25020 - Castel Mella (BS)		DESCRIZIONE TAVOLA PLANIMETRIA e SEZIONE DI RILIEVO PLANIMETRIA DI SOVRAPPOSIZIONE			
COLLABORATORI Geom. RODELLA - Ing. GAMBETTI		VERIFICA		ZONA DI PGT D1 - Aree per attività produttive		TAVOLA N. 3	
SCALA 1:500		DATA 21/03/2018		LAVORO N. 960 PA			